CORIO

Chiuvetă din granit cu baterie, 1-cuvă

Codul produsului: ZRCBS103
EAN: 5907650868255
Culoarea: gri metalic
Garanție [ani]: 18

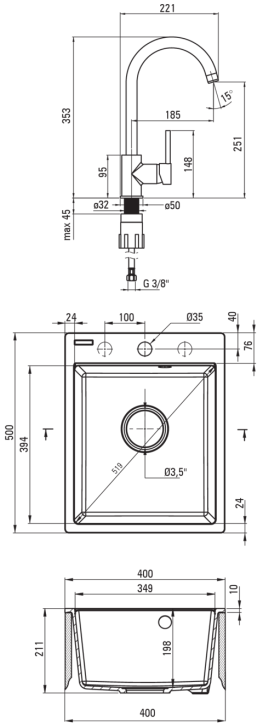

Chiuvetă

Finisaj	gri metalic
Tipul suprafeței	mat
Material	granit
Metoda de instalare	cu montare încastrată
Număr de cuve	1
Lățimea minimă a dulapului [mm]	400
Lățime [mm]	500
Lungimea [mm]	400
Înălțime [mm]	211
Adâncimea cuvei [mm]	198
Lungimea conturului [mm]	380
Lățimea conturului [mm]	480
Dotat cu accesorii	Da
Număr de orificii	1
Număr de orificii făcute în avans	2
Antibacterian	Da
Hidrofobie	Da

Sifon

Finisaj	oțel
Tipul dopului	manual
Sifon pentru economie de spațiu	Da
Posibilitate de racordare a unei mașini de spălat vase/ rufe	Da

Caracteristici:

- Proprietățile granitului Deante: rezistență la impact, temperatură ridicată, decolorare, șoc termic - conform standardului EN 13310
- Cea mai lungă garanție, de 18 ani
- Se poate conetca cu mașina de spălat vase sau de rufe
- Finisaj Nero inovativ, rezistent și ușor de întreținut
- Finisajul îmbogățit cu ioni de argint adaugă proprietăți antiseptice.
- Oferta include și agenți de curățare pentru toate tipurile de finisaje
- Sifon pentru economie de spațiu, care înlesnește sortarea reziduurilor