CORIO

Granitspülbecken mit Armatur, 1-Becken

Artikel-Nr.: ZRCBS103
EAN: 5907650868255
Farbe: Grau metallic
Garantie [Jahre]: 18

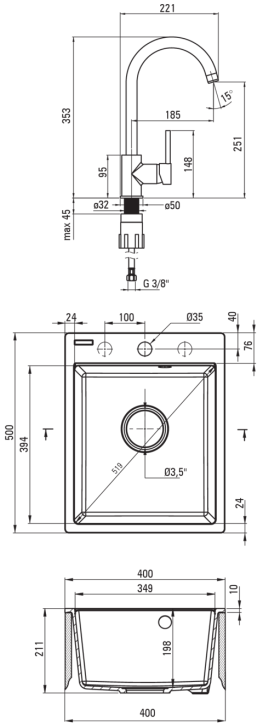

Waschbecken

Ausführung	Grau metallic
Art der oberfläche	mat
Material	Granit
Methode der montage	eingebaut
Beckenzahl der spüle	1
Schrank-mindestbreite	400
Breite [mm]	500
Länge	400
Höhe	211
Beckendicke nr. 1 [mm]	198
Ausschnitt länge einbau	380
Aussparung_breite_einbau	480
Ausgerüstet	Ja
Anzahl der löcher	1
Anzahl der vorgefresten löcher	2
Antibakteriell	Ja
Hydrophobie	Ja

Garnitur für spüle

Ausführung	Stahl
Stöpselart	manual-
Platzsparender siphon	Ja
Möglichkeit zum anschluss einer spül-/waschmaschine	Ja

Charakteristishe Merkmale:

- Eigenschaften von Deante-Granit: Widerstandsfähigkeit gegen Stöße, hohe Temperaturen, Verfärbungen, Temperaturschocks
- Längste 18 Jahre Garantie
- Ablaufgarnitur mit Anschlussmöglichkeit für Waschmaschine oder Geschirrspüler
- Innovative, langlebige und leicht zu reinigende Nero-Beschichtung
- Die mit Silberionen angereicherte Ausführung fügt antiseptische Eigenschaften hinzu
- Im Angebot Präparat zum Reinigen von Armaturen in allen Ausfürungen
- Platzsparsiphon, der unter anderem Mülltrennung erleichtert