ASTER

Змішувач для кухні

Код продукту: BCA_A73M
EAN: 5907650821250
Колір: bianco
Гарантія: 7

Змішувач	
Оздоблення	bianco
Матеріал	латунь
Тип змішувача	з однією ручкою, змішуючий
Спосіб монтажу	стоячий
Клас витрати	Z - 4-9 л/хв
Акустична група	I (x ≤ 20)
Зворотні клапани	Так
Картридж до змішувача	
Розмір керамічного картриджа	40 мм
Носики	
Вид носика	висувний
Діапазон виливу змішувачаї [мм]	209
Матеріал	нержавіюча сталь
Аератори	
Тип аератора	honeycomb
Розмір аератора	M22
З'єднувальні шланги	
Довжина [мм]	450
Винт до інсталяції	3/8"
Винт кронштейна	M10
Шланги	
Довжина [мм]	1200
Лійки	
Кількість функцій	1

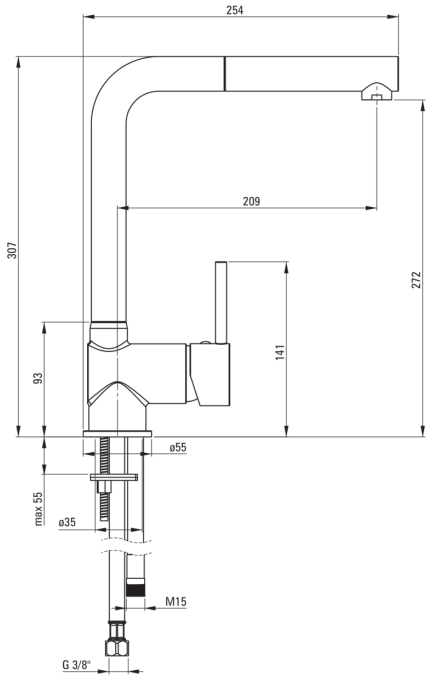

Відмінна риса:

- Корпус змішувача виготовлений з високоякісної латуні
- Інноваційне та міцне покриття Bianco
- Змішувач оснащений аератором для аерації струменя
- З'єднувальні шланги в комплекті
- Клас витрати (4-9 л / хв) дозволяє знизити витрату води
- Змішувач оснащений зворотними клапанами, щоб змішана вода не поверталася в інсталяцію
- Змішувач з функціональним висувним носиком
- Тільки найкращі матеріали, якість яких ми підтверджуємо дослідженнями в лабораторії
- Міцні кінці шланга з латуні
- Засіб для очищення санітарної арматури доступний у всіх кольорах